Envoyé en préfecture le 13/11/2023
Reçu en préfecture le 13/11/2023
Publié le
ID : 084-218400729-20231108-DEL2023_11_07-DE

PROCÉDURE DE DEMANDE D'AUTORISATION PRÉALABLE AUX TRAVAUX DE DIVISION

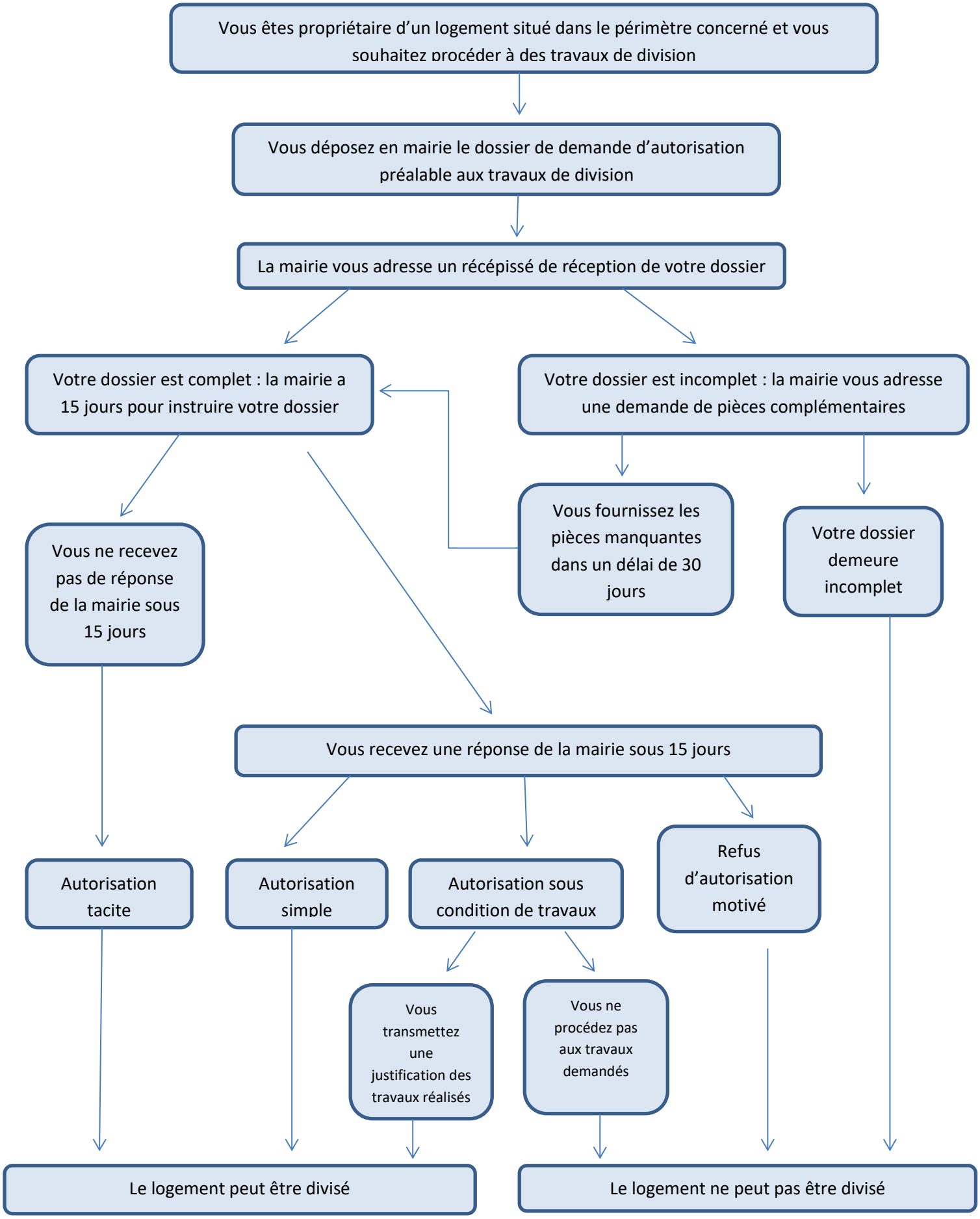

Mis en ligne : Le 13/11/2023