

Mairie de  
**MAZAN**



66 Boulevard Tournelle - BP 2  
84380 Mazan  
04.90.69.70.19

**DIRECTION GÉNÉRALE DES FINANCES PUBLIQUES**

EXTRAIT DU PLAN CADASTRAL INFORMATISÉ

Envoyé en préfecture le 13/11/2023

Reçu en préfecture le 13/11/2023

Publié le

©2022

ID : 084-218400729-20231108-DEL2023\_11\_09-DE



Cet extrait de plan vous est délivré par :



Service gestion et valorisation  
de la donnée

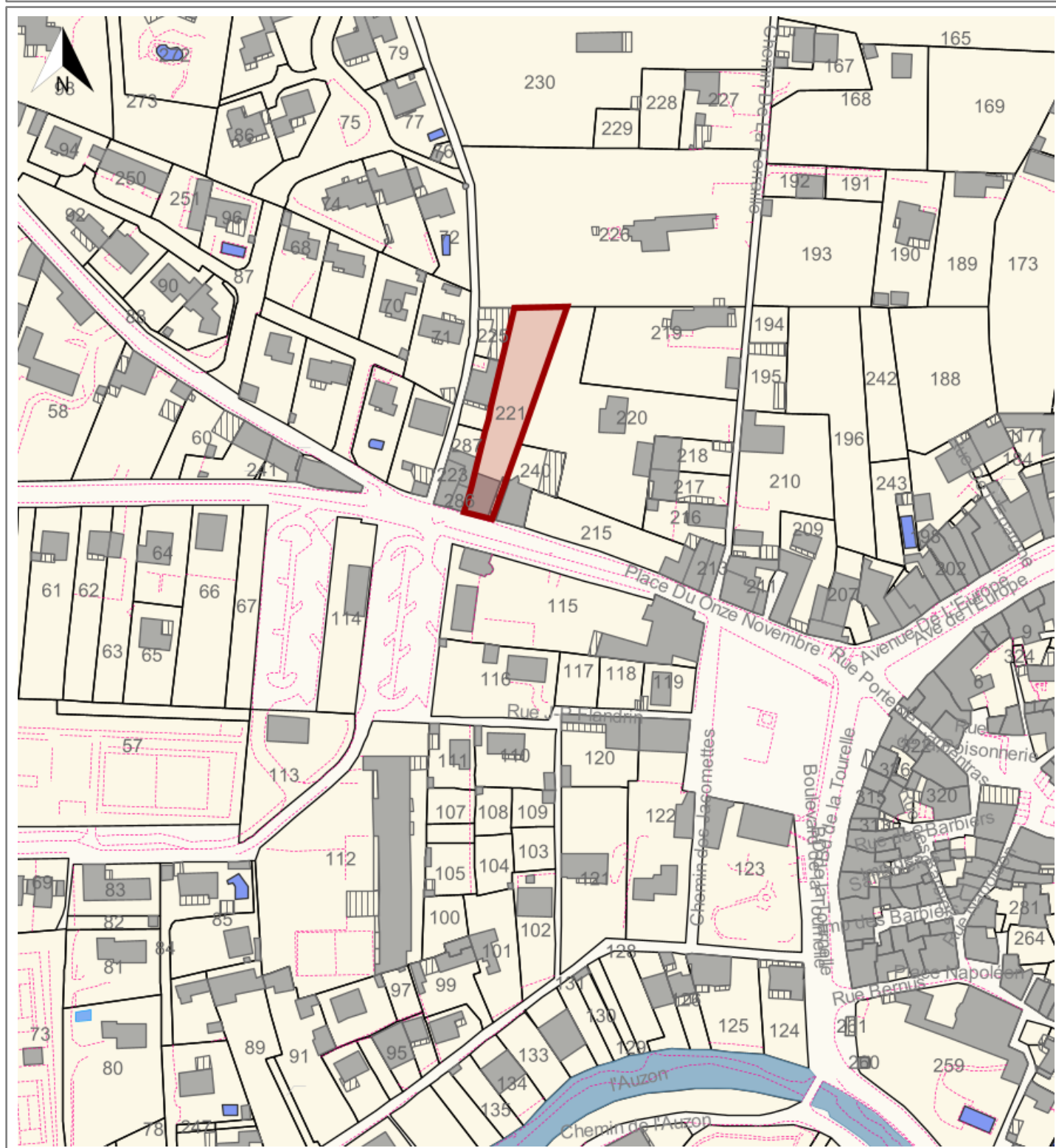

Mis en ligne : Le 13/11/2023