

Mairie de  
**MAZAN**



66 Boulevard Tournelle - BP 2  
84380 Mazan  
04.90.69.70.19

**DIRECTION GÉNÉRALE DES FINANCES PUBLIQUES**

EXTRAIT DU PLAN CADASTRAL INFORMATISÉ

**20, chemin de Blayne devient =>  
impasse de l'Olivette**

Envoyé en préfecture le 19/12/2025

Reçu en préfecture le 19/12/2025

Publié le

© 2024

ID : 084-218400729-20251217-DEL2025\_12\_09-DE

Berger  
Levrault

MINISTÈRE DE L'ÉCONOMIE  
ET DES FINANCES

Cet extrait de plan vous est délivré par :

**GEO**  
CADASTRE



Service gestion et valorisation  
de la donnée

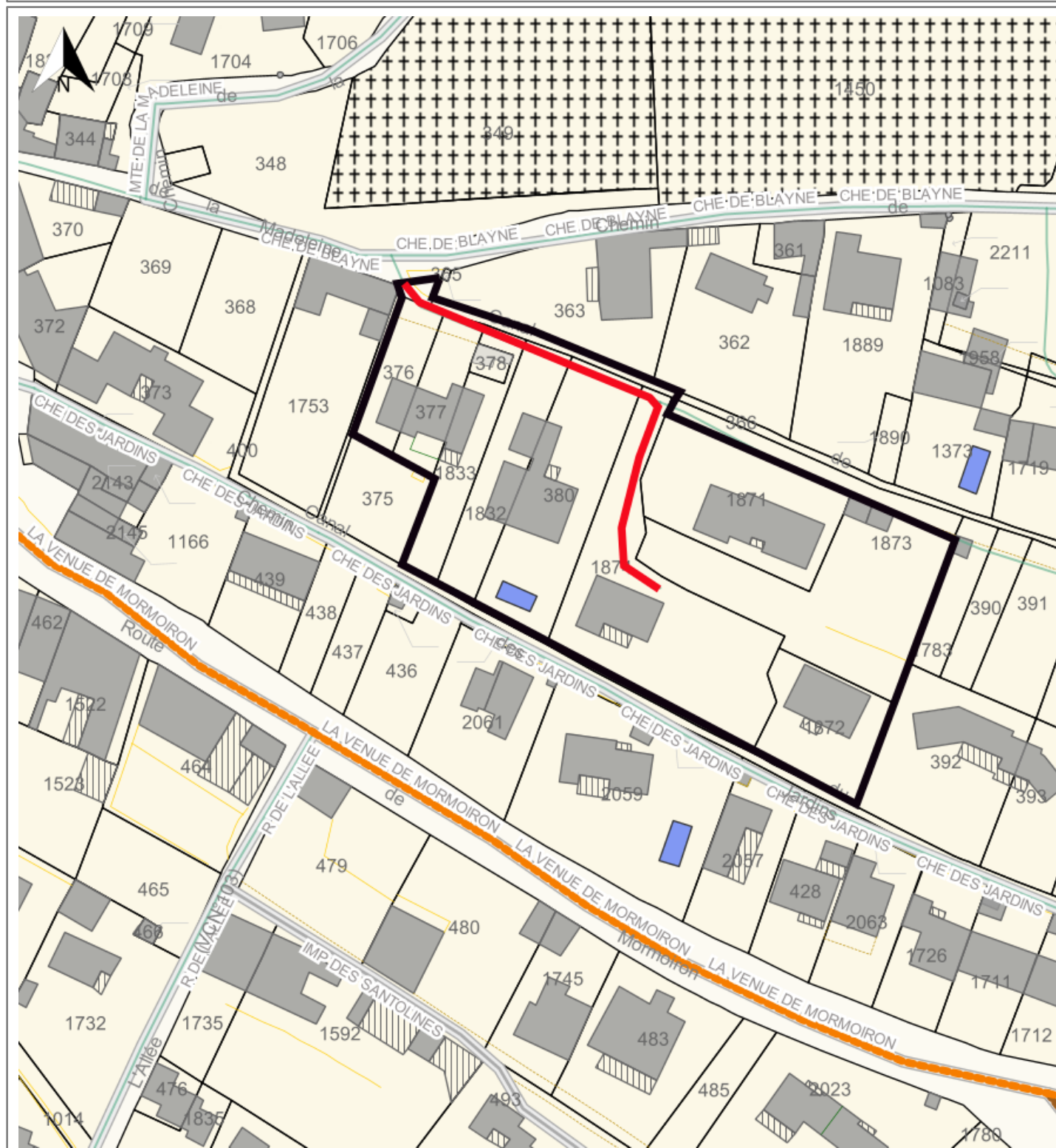

Mis en ligne : Le 30/12/2025

Mairie de  
**MAZAN**



66 Boulevard Tournelle - BP 2  
84380 Mazan  
04.90.69.70.19

**DIRECTION GÉNÉRALE DES FINANCES PUBLIQUES**

EXTRAIT DU PLAN CADASTRAL INFORMATISÉ

**126, 126A, 126B chemin de Blayne  
devient => impasse de Danlas**

Envoyé en préfecture le 19/12/2025

Reçu en préfecture le 19/12/2025

Publié le

© 2024

ID : 084-218400729-20251217-DEL2025\_12\_09-DE



Cet extrait de plan vous est délivré par :



Service gestion et valorisation  
de la donnée

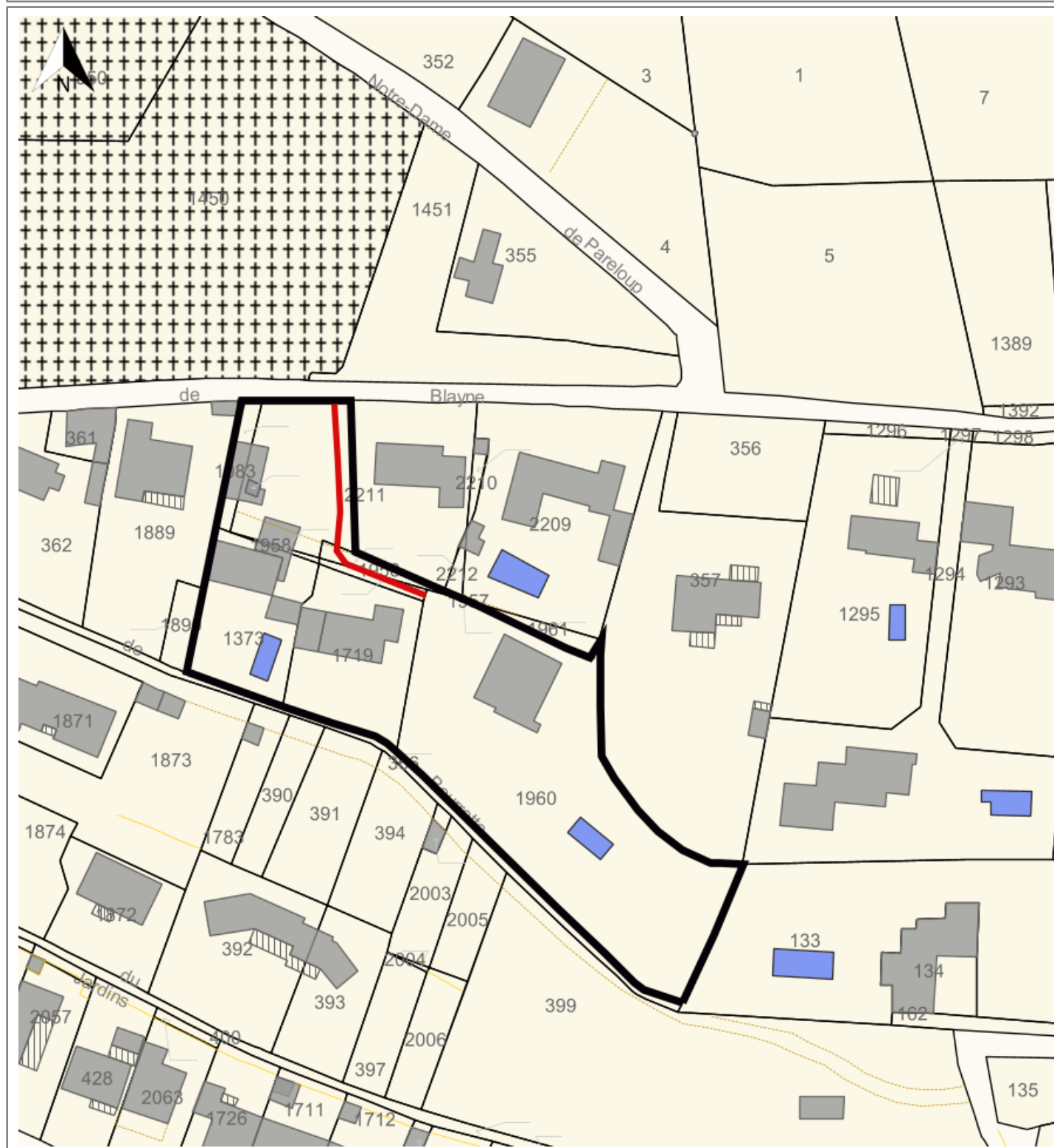

Mairie de  
**MAZAN**



66 Boulevard Tournelle - BP 2  
84380 Mazan  
04.90.69.70.19

**DIRECTION GÉNÉRALE DES FINANCES PUBLIQUES**

EXTRAIT DU PLAN CADASTRAL INFORMATISÉ

**363, chemin de Blayne devient =>  
impasse du Chasselas**

Envoyé en préfecture le 19/12/2025

Reçu en préfecture le 19/12/2025

Publié le

© 2024

ID : 084-218400729-20251217-DEL2025\_12\_09-DE

Berger  
Levrault



Cet extrait de plan vous est délivré par :



Service gestion et valorisation  
de la donnée

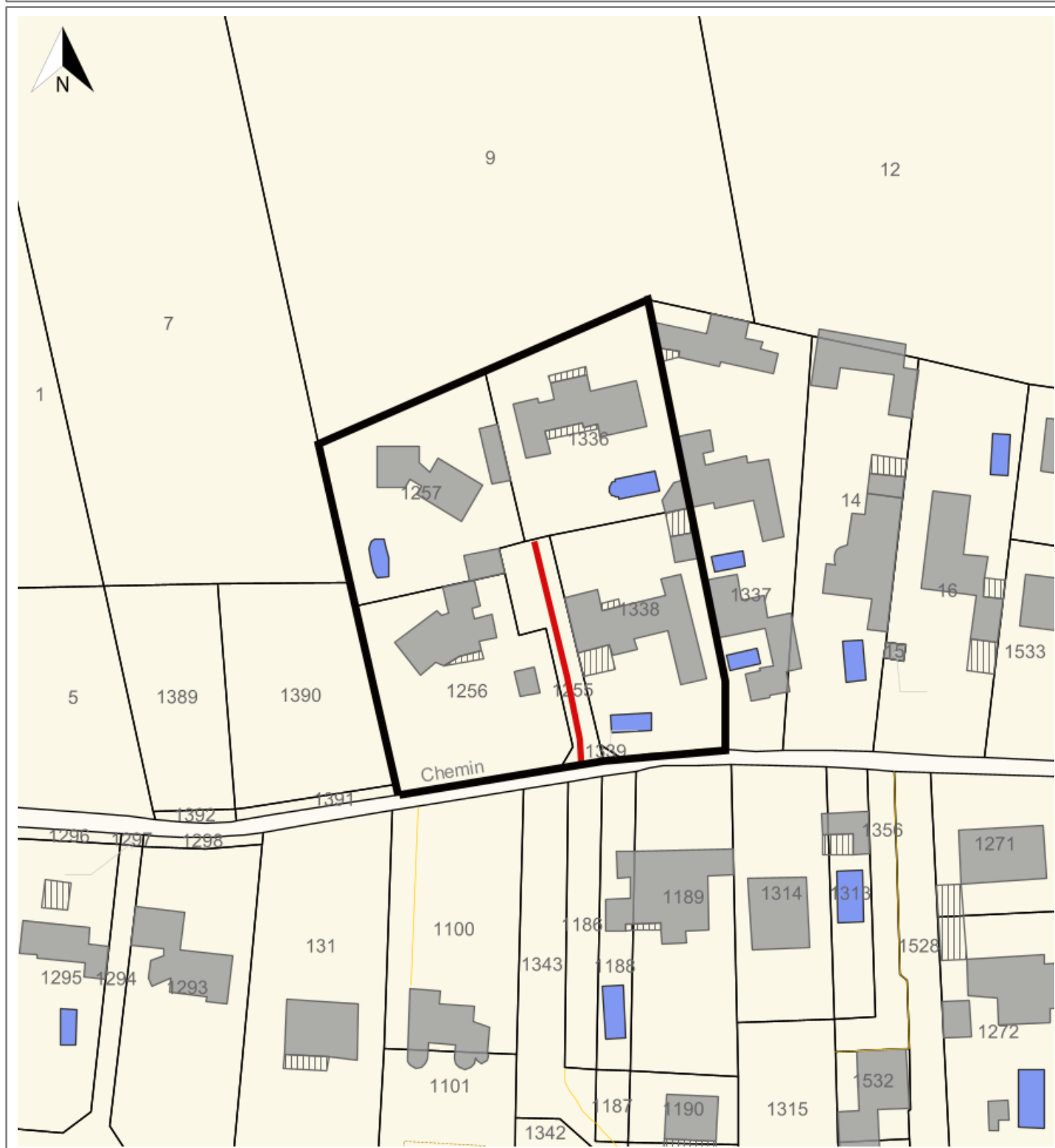

Mairie de  
**MAZAN**



66 Boulevard Tournelle - BP 2  
84380 Mazan  
04.90.69.70.19

**DIRECTION GÉNÉRALE DES FINANCES PUBLIQUES**

EXTRAIT DU PLAN CADASTRAL INFORMATISÉ

**407, 408, 416, chemin de Blayne  
devient => impasse du Viognier**

Envoyé en préfecture le 19/12/2025

Reçu en préfecture le 19/12/2025

Publié le

© 2024

ID : 084-218400729-20251217-DEL2025\_12\_09-DE

Berger  
Levrault



Cet extrait de plan vous est délivré par :



Service gestion et valorisation  
de la donnée





Mairie de  
**MAZAN**



66 Boulevard Tournelle - BP 2  
84380 Mazan  
04.90.69.70.19

**DIRECTION GÉNÉRALE DES FINANCES PUBLIQUES**

EXTRAIT DU PLAN CADASTRAL INFORMATISÉ

**407, chemin de Blayne devient =>  
impasse du Cabernet**

Envoyé en préfecture le 19/12/2025

Reçu en préfecture le 19/12/2025

Publié le

© 2024

ID : 084-218400729-20251217-DEL2025\_12\_09-DE

Berger  
Levrault



Cet extrait de plan vous est délivré par :



Service gestion et valorisation  
de la donnée



Mairie de  
**MAZAN**



66 Boulevard Tournelle - BP 2  
84380 Mazan  
04.90.69.70.19

**DIRECTION GÉNÉRALE DES FINANCES PUBLIQUES**

EXTRAIT DU PLAN CADASTRAL INFORMATISÉ

**716, 726 chemin de Blayne devient =>  
impasse des Amourié**

Envoyé en préfecture le 19/12/2025

Reçu en préfecture le 19/12/2025

Publié le

© 2024

ID : 084-218400729-20251217-DEL2025\_12\_09-DE



Cet extrait de plan vous est délivré par :



Service gestion et valorisation  
de la donnée

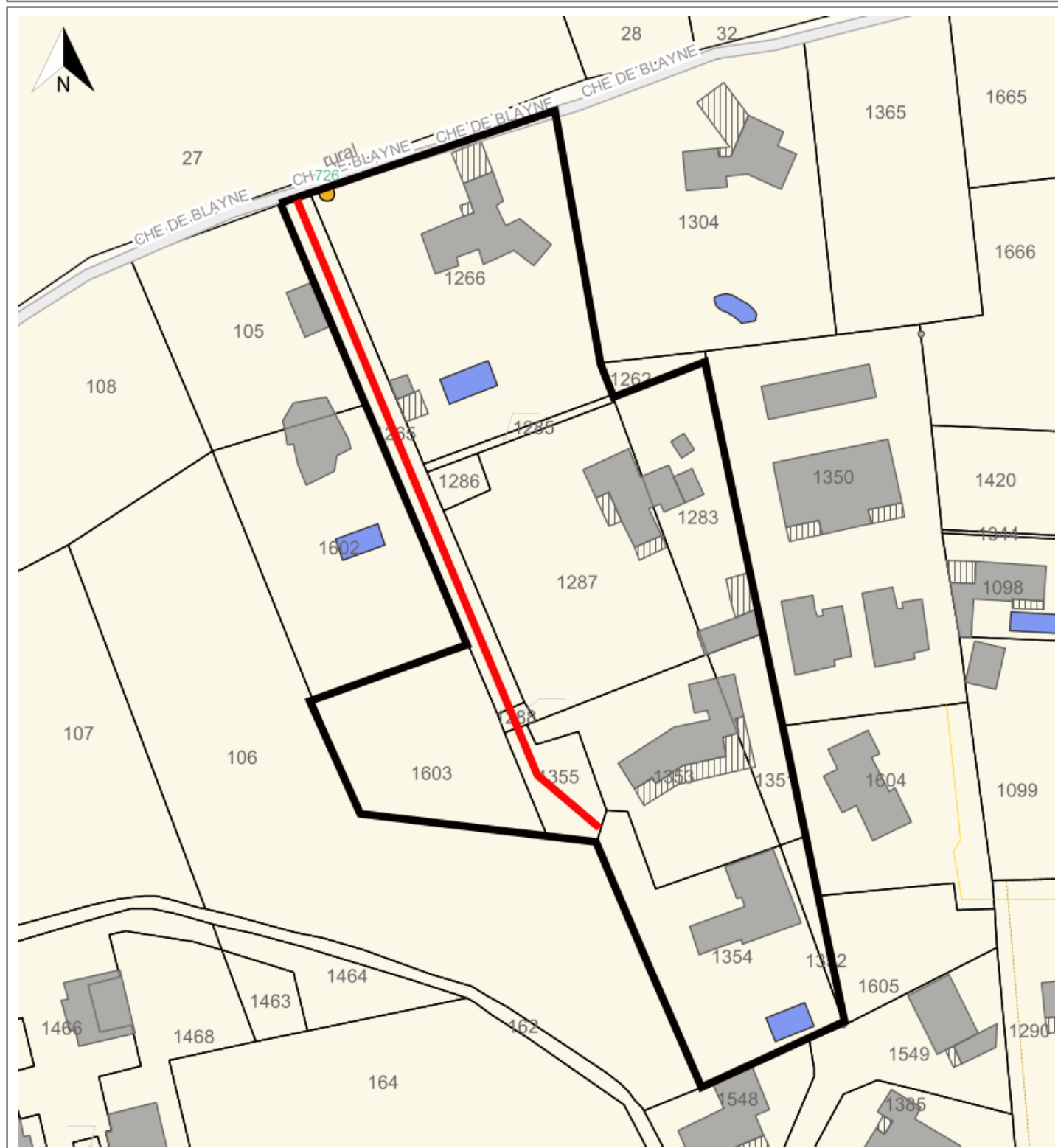

Mairie de  
**MAZAN**



66 Boulevard Tournelle - BP 2  
84380 Mazan  
04.90.69.70.19

**DIRECTION GÉNÉRALE DES FINANCES PUBLIQUES**

EXTRAIT DU PLAN CADASTRAL INFORMATISÉ

**1086, chemin de Blayne devient =>  
chemin du Lival**

Envoyé en préfecture le 19/12/2025

Reçu en préfecture le 19/12/2025

Publié le

© 2024

ID : 084-218400729-20251217-DEL2025\_12\_09-DE

Berger  
Levrault



Cet extrait de plan vous est délivré par :



Service gestion et valorisation  
de la donnée

