

Mairie de
MAZAN



66 Boulevard Tournelle - BP 2
84380 Mazan
04.90.69.70.19

DIRECTION GÉNÉRALE DES FINANCES PUBLIQUES

EXTRAIT DU PLAN CADASTRAL INFORMATISÉ

**45, ancienne route de Mormoiron
devient => impasse du Cardinal**

Envoyé en préfecture le 19/12/2025

Reçu en préfecture le 19/12/2025

Publié le

© 2024

ID : 084-218400729-20251217-DEL2025_12_10-DE

Berger
Levrault



Cet extrait de plan vous est délivré par :



Service gestion et valorisation
de la donnée

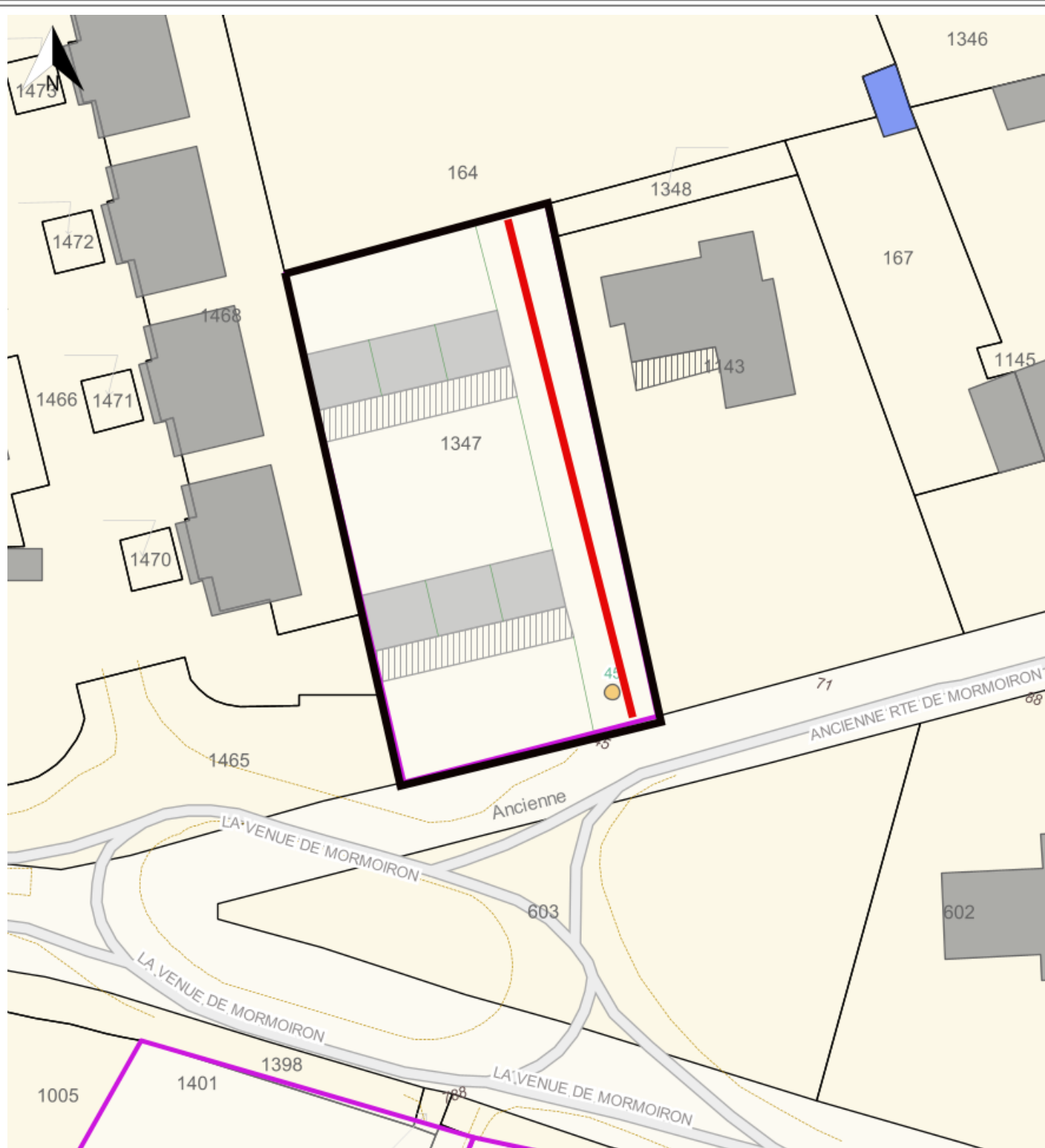

Mis en ligne : Le 30/12/2025

Mairie de
MAZAN



66 Boulevard Tournelle - BP 2
84380 Mazan
04.90.69.70.19

DIRECTION GÉNÉRALE DES FINANCES PUBLIQUES

EXTRAIT DU PLAN CADASTRAL INFORMATISÉ

**143, ancienne route de Mormoiron
devient => impasse du Cinsault**

Envoyé en préfecture le 19/12/2025

Reçu en préfecture le 19/12/2025

Publié le

© 2024

ID : 084-218400729-20251217-DEL2025_12_10-DE



Cet extrait de plan vous est délivré par :



Service gestion et valorisation
de la donnée

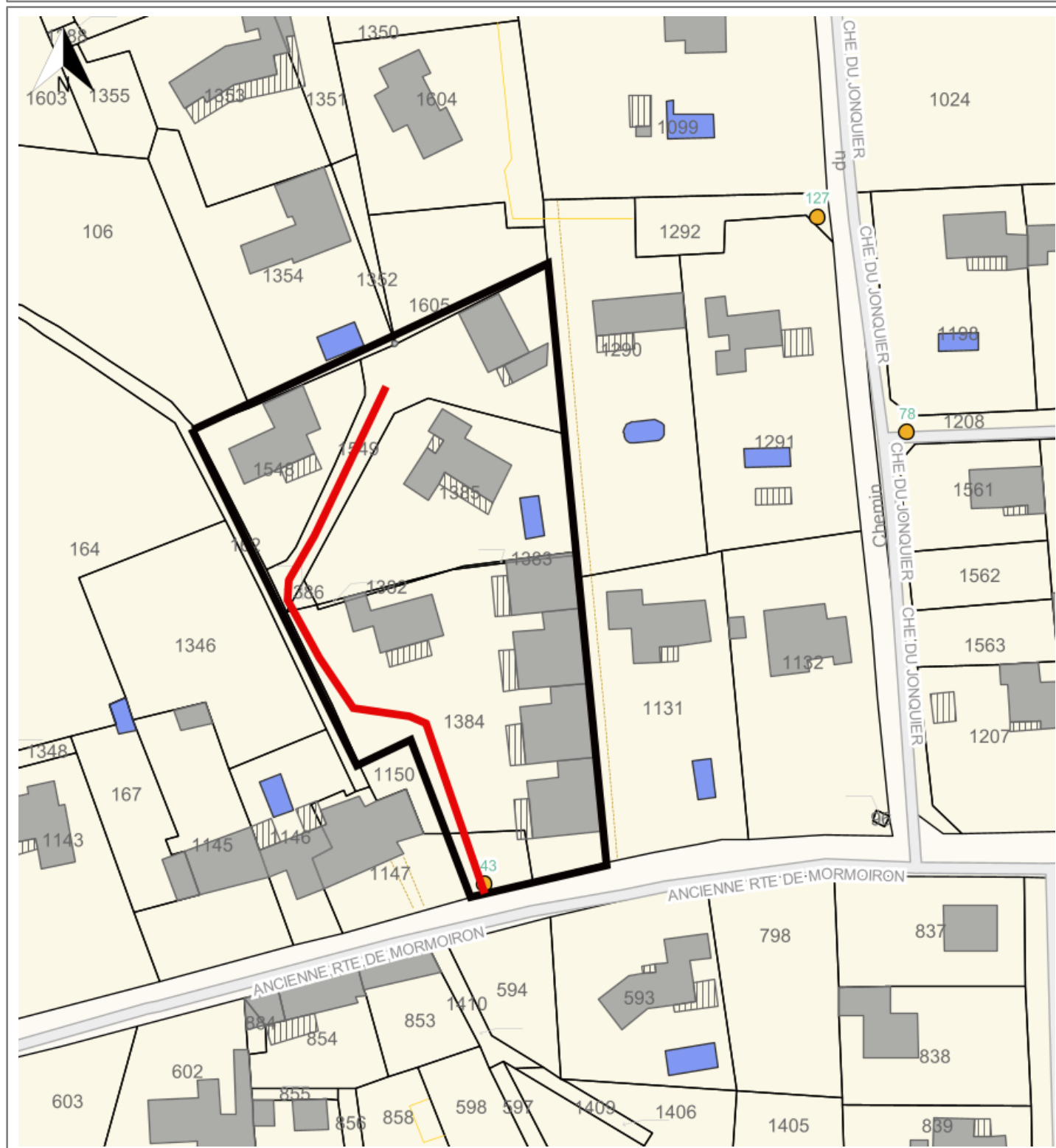

Mairie de
MAZAN



66 Boulevard Tournelle - BP 2
84380 Mazan
04.90.69.70.19

DIRECTION GÉNÉRALE DES FINANCES PUBLIQUES

EXTRAIT DU PLAN CADASTRAL INFORMATISÉ

**788, ancienne route de Mormoiron -
788, route de Mormoiron - 788, avenue
de Mormoiron - 788, la Venue de
Mormoiron - 836 route de Mormoiron
devient => chemin du Mourvèdre**

©2024
Ministère de l'Économie et des Finances

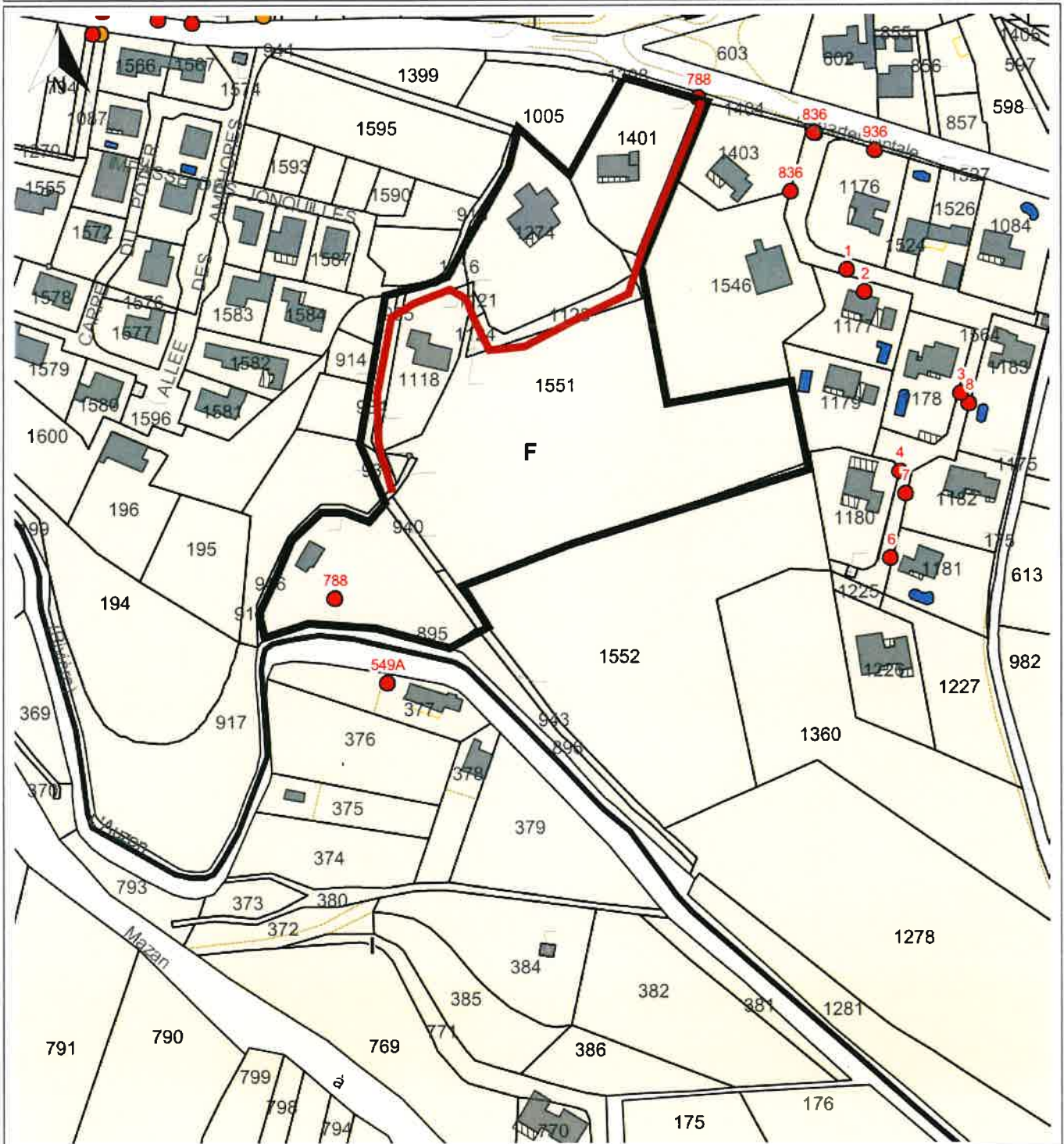

Cet extrait de plan vous est délivré par :

Service gestion et valorisation
de la donnée

Mairie de
MAZAN



66 Boulevard Tournelle - BP 2
84380 Mazan
04.90.69.70.19

DIRECTION GÉNÉRALE DES FINANCES PUBLIQUES

EXTRAIT DU PLAN CADASTRAL INFORMATISÉ

**836, route de Mormoiron - 836, la
Venue de Mormoiron devient =>
impasse du Carignan**

Envoyé en préfecture le 19/12/2025

Reçu en préfecture le 19/12/2025

Publié le

© 2024

ID : 084-218400729-20251217-DEL2025_12_10-DE



Cet extrait de plan vous est délivré par :



Service gestion et valorisation
de la donnée

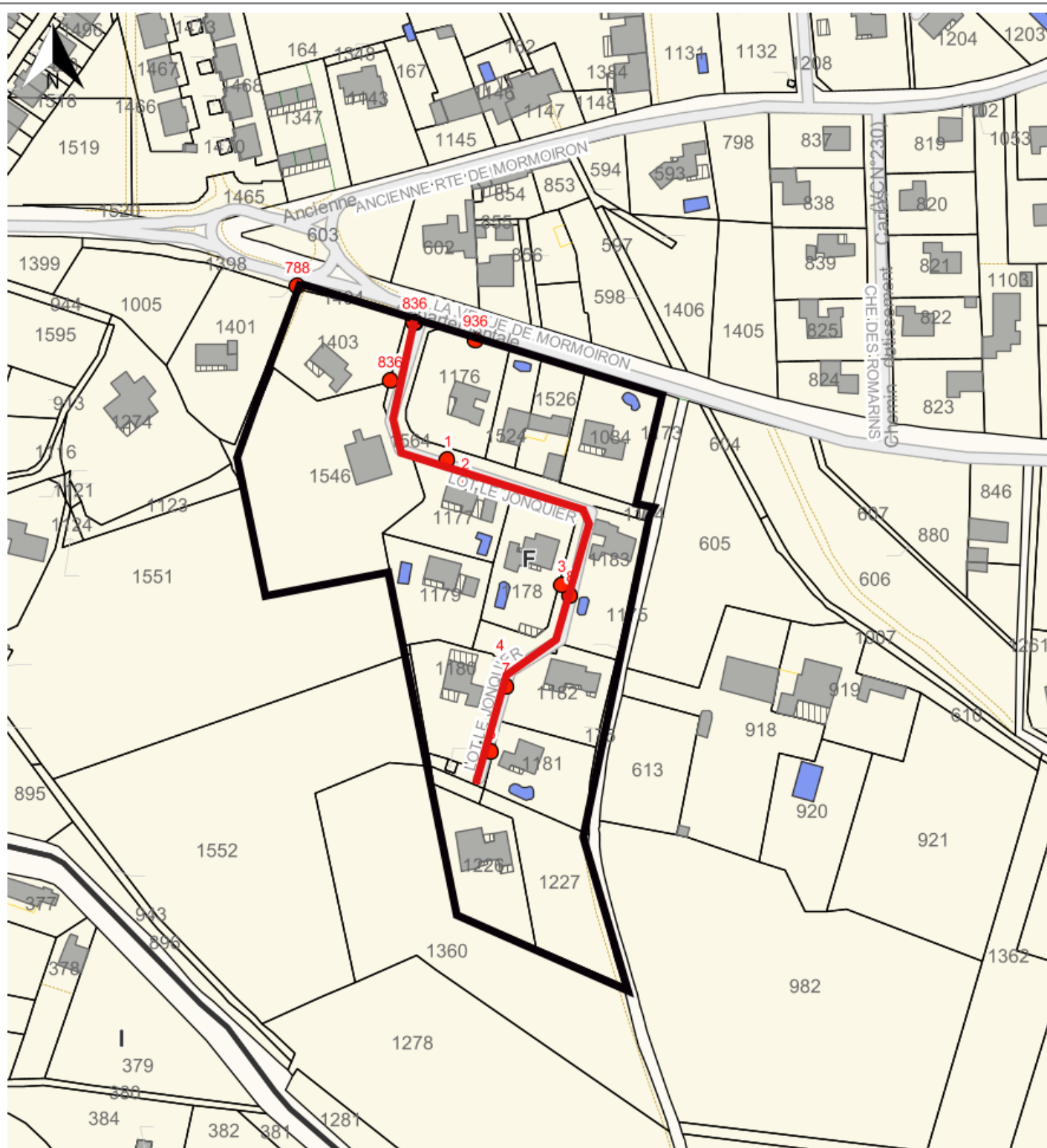

Mairie de
MAZAN



66 Boulevard Tournelle - BP 2
84380 Mazan
04.90.69.70.19

DIRECTION GÉNÉRALE DES FINANCES PUBLIQUES

EXTRAIT DU PLAN CADASTRAL INFORMATISÉ

**1090, route de Mormoiron , chemin
rural dit du Jonquier devient =>
Chemin du Merlot**

Envoyé en préfecture le 19/12/2025

Reçu en préfecture le 19/12/2025

Publié le

© 2024

ID : 084-218400729-20251217-DEL2025_12_10-DE

Berger
Levrault



Cet extrait de plan vous est délivré par :



Service gestion et valorisation
de la donnée

